

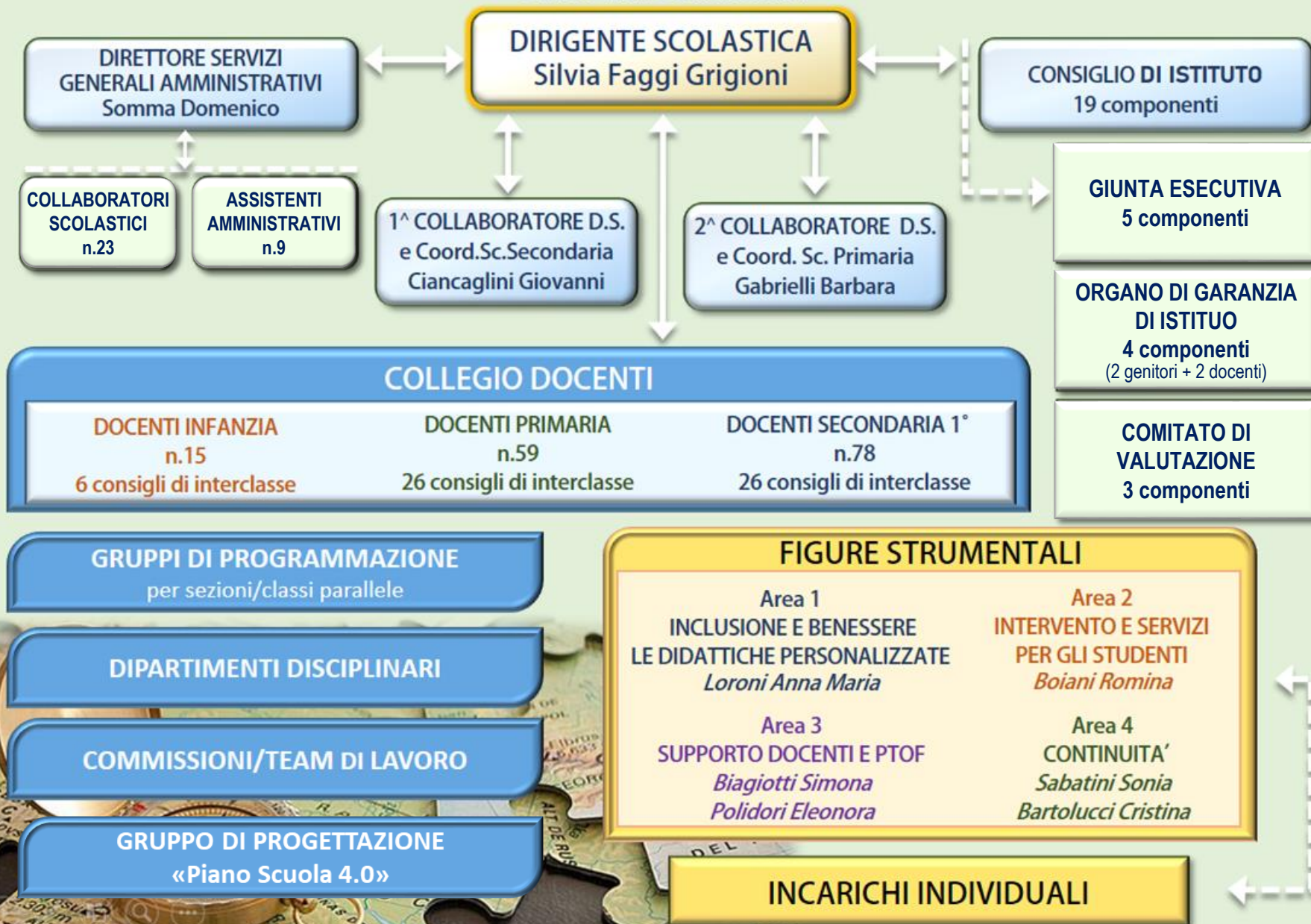

ORGANIGRAMMA



COMPONENTI DEL CONSIGLIO D'ISTITUTO

Triennio 2021/2022 - 2022/2023 - 2023/2024

DIRIGENTE SCOLASTICA:

FAGGI GRIGIONI SILVIA

PRESIDENTE DEL C.d.I.:

LAZZERI MARCO (genitore)

Componente Genitori

(n. 8 membri)

AGUZZI CAMILLA

GOFFI ALESSANDRA

LAZZERI MARCO (presidente)

MACOR MASSIMO

MONTERISI CARLO

PEZZOLESI FRANCESCO

RAGAINI LUDOVICA

ZIGLIANI FABIANO

Componente Docenti:

(n. 8 membri)

BIAGIOTTI SIMONA Sc. Secondaria I grado

CIACCO RITA Sc. Primaria

POLIDORI ELEONORA Sc. Secondaria I grado

PRETELLI MONICA Sc. Infanzia

SERAFINI SARA Sc. Primaria

SPADONI SIMONE Sc. Secondaria I grado

SURRICCHIO BARBARA Sc. Secondaria I grado

VITALI SONIA Sc. Primaria

Componente Non Docente

(n. 2 membri)

DE ANGELI LORENA

Assistente amministrativo

PRINCIPI ELISABETTA

Collaboratore Scolastico

ORGANO DI GARANZIA

Componente GENITORI eletti dal Consiglio di Istituto

- GOFFI ALESSANDRA
- PEZZOLESI FRANCESCO

Componente DOCENTI nominati dal Consiglio di Istituto su designazione del Collegio dei docenti

- SPADONI SIMONE
- SURRICCHIO BARBARA



INCARICHI INDIVIDUALI



- **Animatore Digitale:** SEPPIA BARBARA
- **Referente Bullismo e Cyberbullismo e Sportello Psicologico:** SURRICCHIO BARBARA
- **Referente Neoassunti:** MENCARELLI MICHELA
- **Referente Dispersione Scolastica:** BOIANI ROMINA
- **Referente INVALSI Scuola Secondaria:** MORBIDELLI GLORIA (all'interno del team digitale)
- **Referente Alunni Stranieri:** CIASCHINI MATTEO
- **Referente Comitato Mensa Infanzia:** LUVIERI BARBARA (si rimanda al team)
- **Addetto al Servizio di Protezione e Prevenzione (ASPP):** SPADONI SIMONE
- **Rappresentante dei Lavoratori per la Sicurezza (RLS):** COCON LUCIA
- **Referenti di sede:**
 - ❑ **SCUOLA SECONDARIA:** CIANCAGLINI GIOVANNI (sede centrale)
 - ❑ **SCUOLA PRIMARIA:** GABRIELLI BARBARA (Scuola Primaria); BOIANI RITA (Poderino sede), PERUGINI SONIA (Centinarola), PIETRELLI ELISA (Fenile), SABATINI SONIA (Poderino Piazza).
 - ❑ **SCUOLA INFANZIA:** PRETELLI MONICA (Piazza Unità d'Italia); GIANTOMASSO FRANCESCA (Maggiotti).
- **Coordinatori di classe** (n. 52)
- **Referenti di classe parallele** (Primaria n.5) e **referenti di dipartimento** (Secondaria n.12)
- **Tutor docenti neoassunti** (n.11)

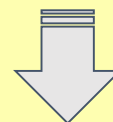

COMITATO DI VALUTAZIONE

- **POLIDORI ELEONORA**
- **TORELLI CLAUDIA**
- **UGUCCIONI MARIDA**

TUTOR DOCENTI NEOASSUNTI - n.11

| DOCENTI IN ANNO DI PROVA | TUTOR | CLASSE CONCORSO |
|--------------------------|--------------------|------------------------------|
| AMATORI ANGELA | RICCI ROSARIA | SOSTEGNO |
| COLA STEFANO | CAPUZZIMATO LUISA | SOSTEGNO |
| GUERRA CORINNE | MENCARELLI MICHELA | SOSTEGNO |
| MENGHINI FRANCESCA | LEONARDI RAFFAELA | SOSTEGNO |
| PIZZORNO ALESSANDRA | MENCARELLI MICHELA | SOSTEGNO |
| CAMILLETTI EMANUELA | BARTOLI FRANCESCA | MATEMATICA e SCIENZE |
| CARBONE SILVIA | FURLANI BEATRICE | ITALIANO, STORIA e GEOGRAFIA |
| GRAZIOLI ANNALISA | JUDICA ANGELICA | ITALIANO, STORIA e GEOGRAFIA |
| MAGNO ALESSANDRA | DI PLACIDO LAURA | ITALIANO, STORIA e GEOGRAFIA |
| OTTAVIANI AMANDA | BARTOLUCCI SILVIA | ITALIANO, STORIA e GEOGRAFIA |
| PEROTTI GLORIA | ZANDRI RITA | ITALIANO, STORIA e GEOGRAFIA |
| CECCARINI ALFREDO | FABBRI MARIA CARLA | SCIENZE MOTORIE e SPORTIVE |



REFERENTI FORMAZIONE TERRITORIALE

- PER LO ZEROSEI NELLA SCUOLA DELL'INFANZIA:** PRETELLI MONICA
- PER LA VALUTAZIONE PER LA SCUOLA PRIMARIA:** SABATINI SONIA;
- PER LA VALUTAZIONE PER LA SCUOLA SECONDARIA DI PRIMO GRADO:** TORELLI CLAUDIA
- PER LE STEM: MATEMATICA PER LA SCUOLA SECONDARIA DI PRIMO GRADO:** BIAGIOTTI SIMONA;
- PER LE STEM DI MATEMATICA PER LA SCUOLA PRIMARIA:** SERAFINI SARA
- PER LE STEM: SCIENZE PER LA SCUOLA PRIMARIA:** PERUGINI SONIA;
- PER LE STEM: SCIENZE PER LA SCUOLA SECONDARIA DI PRIMO GRADO:** BARTOLI FRANCESCA;
- PER LA DIDATTICA DIGITALE INTEGRATA NELLA SC. SEC. DI PRIMO GRADO:** SEPIA BARBARA;
- PER L'EDUCAZIONE ALLA LETTURA NELLA SC. SEC. DI PRIMO GRADO:** LIPPERA FRANCESCA.



REFERENTI DI CLASSI PARALLELE SC. PRIMARIA - n. 5

- CI. 1^ FAVARO ALICE
- CI. 2^ PERETTINI GIULIA
- CI. 3^ IACUCCI CRISTINA
- CI. 4^ BERLUTI PAOLA
- CI. 5^ BATTISTI GIOVANNA

REFERENTI DIPARTIMENTI SC. SECONDARIA - n. 12

| | | |
|--------------------------|----------------------|--------------------|
| SOSTEGNO | CAPUZZIMATO LUISA | MENCARELLI MICHELA |
| LETTERE | BARTOLUCCI SILVIA | VOLPINI BARBARA |
| MATEMATICA | BARTOLI FRANCESCA | BIAGIOTTI SIMONA |
| LINGUE STRANIERE | IMBASTARI ALESSANDRA | |
| ARTE E IMMAGINE | ROBERTI ALESSANDRA | |
| TECNOLOGIA | SPADONI SIMONE | |
| MUSICA | BELLI LAURA | |
| EDUCAZIONE FISICA | FABBRI MARIA CARLA | |
| RELIGIONE | MONDINI ELENA | |



COORDINATORI DEL TEAM DI CLASSE – SCUOLA PRIMARIA: n. 26

| | PODERINO | | CENTINAROLA | | FENILE |
|-----|-------------------|-----|-------------------------|-----|-------------------|
| 1^A | SERAFINI SARA | 1^A | FAVARO ALICE | 1^A | PIETRELLI ELISA |
| 1^B | SERVADIO LUCIA | 1^B | ROSELLI MARIA ANTONELLA | 2^A | CIACCO RITA |
| 2^A | FRANCOLINI PAOLA | 2^A | ROMAGNOLI CLAUDIA | 3^A | BERLUTI PAOLA |
| 2^B | PERETTINI GIULIA | 2^B | TREBBI RAFFAELLA | 4^A | PAGNINI LAURA |
| 3^A | MURATORI STEFANIA | 3^A | IACUCCI CRISTINA | 5^A | BATTISTI GIOVANNA |
| 3^B | CARDELLI PAOLA | 3^B | FANTASTICO ANNALUCIA | | |
| 4^A | UGUCCIONI MARIDA | 4^A | BONDÌ LOREDANA | | |
| 4^B | BATTISTI LORETTA | 4^B | PEGAN BARBARA | | |
| 5^A | BOIANI RITA | 5^A | ROSSI CHIARA | | |
| 5^B | BARTOLUCCI BRUNA | 5^B | SABATINI SONIA | | |
| 5^C | OMICCIOLI MONICA | | | | |

COORDINATORI DI CLASSE – SCUOLA SECONDARIA DI PRIMO GRADO: n. 26

| | PRIMA | SECONDA | TERZA |
|----------------|--------------------|----------------------|-------------------|
| CORSO A | CARBONE SILVIA | FURLANI BEATRICE | MORBIDELLI GLORIA |
| CORSO B | GRAZIOLI ANNALISA | BIAGIOTTI SIMONA | DI PLACIDO LAURA |
| CORSO C | POLIDORI ELEONORA | LEONARDI RAFFAELA | ZANDRI RITA |
| CORSO D | MAGNO ALESSANDRA | BARTOLI FRANCESCA | PERUGINI GIOVANNI |
| CORSO E | ORIOLO MARIA PINA | MARINI CRISTINA | LIPPERA FRANCESCA |
| CORSO F | SURRICCHIO BARBARA | VOLPINI BARBARA | BARTOLUCCI SILVIA |
| CORSO G | PERONI CHIARA | IMBASTARI ALESSANDRA | TORELLI CLAUDIA |
| CORSO H | OTTAVIANI AMANDA | BOIANI ROMINA | JUDICA ANGELICA |
| CORSO L | PEROTTI GLORIA | CAMILETTI EMANUELA | |



TEAM INCLUSIONE

Figura strumentale:
LORONI ANNA MARIA

Referenti:
Infanzia:
RONDINA CHIARA

Primaria:
RAIMONDO ORNELLA

Secondaria:
MENCARELLI MICHELA
CAPUZZIMATO LUISA

TEAM ERASMUS

Responsabile delle mobilità:
IMBASTARI ALESSANDRA

Responsabile delle azioni didattiche:
BRARDINELLI ISABELLA.

Verbalizzante: TORELLI CLAUDIA.

Altri componenti del team:
BARTOLUCCI SILVIA, BATTISTELLI
GIOVANNA, CANGINI ALBERTO,
SURRICCHIO BARBARA, DE TRIZIO
CATERINA, FURLANI BEATRICE,
ROBERTI ALESSANDRA,
COCON LUCIA, RICCI ROSARIA.

TEAM DIGITALE

Animatore digitale:
SEPPIA BARBARA

Infanzia:
TONELLI FRANCESCA
PRETELLI MONICA

Primaria:
FANTASTICO ANNA
PAGNINI LAURA,
PERUGINI SONIA

Secondaria:
BOIANI ROMINA,
MORBIDELLI GLORIA (invalsi),
BIAGIOTTI SIMONA (sito)
RENZI DEBORAH (digitale e inclusione
COCON LUCIA + PNRR 4.0)

TEAM PREVENZIONE BULLISMO E CYBERBULLISMO

Referente: SURRICCHIO BARBARA,

Infanzia: PRETELLI MONICA

Primaria: BARTOLUCCI CRISTINA

Animatore digitale: SEPPIA BARBARA

COMMISSIONI
e
TEAM DI LAVORO

EDUCAZIONE ALLA LETTURA

Referenti:

Primaria:
UGUCCIONI MARIDA,
PIERUCCI CHIARA

Secondaria:
DI PLACIDO LAURA,
LIPPERA FRANCESCA,
ZANDRI RITA



**EDUCAZIONE
MOTORIA
ALLA SC. PRIMARIA**

Referente:
GRANDONI BARBARA

Altri componenti del team:
CARDELLI PAOLA
CIACCO RITA

**PROGRAMMA DI INTERVENTO
PER LA PREVENZIONE
DELL'ISTITUZIONALIZZAZIONE
- P.I.P.P.I. -**

**Referenti
Primaria:**
SABATINI SONIA

Secondaria:
BOIANI ROMINA

**PROGETTO FANO
CITTÀ DEI BAMBINI**

Referente:
BARTOLUCCI BRUNA

COMITATO MENSA

Referente Comitato mensa Infanzia
LUVIERI BARBARA

Magiotti:
PACI BARBARA

Viale Italia:
ROMAGNA CLAUDIA

MODI-MOF

**Referenti
Primaria:**
SABATINI SONIA

Secondaria:
POLIDORI ELEONORA

**VIAGGI DI
ISTRUZIONE
SC. SECONDARIA**

Referente viaggi Nazionali:
SURRICCHIO BARBARA

Referenti Viaggi all'Estero:
IMBASTARI ALESSANDRA
SURRICCHIO BARBARA



Decreto Ministeriale n.161 del 14 giugno 2022 - Adozione del “Piano Scuola 4.0”

2.2 Next Generation Classrooms: principi metodologici dell’azione (pag.16)

“La **progettazione** della trasformazione delle aule esistenti in ambienti innovativi necessita della collaborazione di tutta la comunità scolastica per l’effettivo esercizio dell’autonomia didattica e organizzativa della scuola. **Il dirigente scolastico, in collaborazione con l’animatore digitale, il team per l’innovazione e le altre figure strumentali, costituisce un gruppo di progettazione, coinvolgendo i docenti e gli studenti.** La progettazione riguarda almeno 3 aspetti fondamentali:

- il **disegno** (design) degli ambienti di apprendimento fisici e virtuali;
- la progettazione didattica basata su **pedagogie innovative** adeguate ai nuovi ambienti e l’aggiornamento degli strumenti di pianificazione;
- la previsione delle **misure di accompagnamento** per l’utilizzo efficace dei nuovi spazi didattici.”

DIRIGENTE SCOLASTICO: SILVIA FAGGI GRIGIONI

Direttore dei Servizi Generali Amministrativi: SOMMA DOMENICO

Collaboratori D.S.: CIANCAGLINI GIOVANNI, GABRIELLI BARBARA

Animatore Digitale: SEPPIA BARBARA

Team per l’innovazione digitale:

- Secondaria: MORBIDELLI GLORIA, RENZI DEBORAH, COCON LUCIA
- Primaria: PAGNINI LAURA, PERUGINI SONIA, FANTASTICO ANNA
- Infanzia: TONELLI FRANCESCA, PRETELLI MONICA

Figure strumentali:

- AREA 1 - INCLUSIONE E BENESSERE. LE DIDATTICHE PERSONALIZZATE: LORONI ANNA MARIA
- AREA 2 - INTERVENTI E SERVIZI PER GLI STUDENTI: BOIANI ROMINA
- AREA 3 - SUPPORTO DOCENTI E PTOF: BIAGIOTTI SIMONA, POLIDORI ELEONORA
- AREA 4 - CONTINUITÀ: SABATINI SONIA, BARTOLUCCI CRISTINA

